朝鮮日報
朝刊

社說 輸出入의均衡

一

二

三

四

外相放送問題解決 陸、外兩省共同發表

外相放送問題解決과 陸軍側의見解

陸軍首腦部要談

今後運用에關心

米國防資材輸出取締와我方觀測

東亞敎育大會

八日부터東京서開催

上期公社債發行

四十一億四千萬圓

佛軍捕虜만百九十萬 獨軍死傷도九萬五千

蘭白作戰以來獨軍死傷十五萬

獨의對佛戰果

英、緬甸의對英援助受諾

베、부兩地方將來奪回할計畫

羅馬尼亞外相言明

昭和製鋼株肩替問題進展

中小工業救濟策

有限會社制度採擇

滿洲國皇帝陛下 畝傍山陵、橿原神宮御參拜

天皇、皇后兩陛下 八日葉山에行幸啓

高松宮殿下 再次海上御勤務

米國은單獨으로日本行動阻止不能

米海軍首腦部證言

香港行政官으로 노튼少將任命

賃銀의不均衡是正 勞務需給圓滑化企圖

初給賃銀改訂案決定

官吏制度改革 第二回審査委員會

事變記念日 四相講演

根木中佐以下 海防에到着

龍州周邊確保

西班牙經濟使節團 八日午後入京

日支國交調整 交涉開始切迫

佛印監視第二陣 台北出發

海軍部隊의活躍

電燈消費規制改正

鐵鋼、原鑛統制會社 發起人會五日開催

革新農村協議會解消決議

市況(三日)

辭令 (三日發令)

城東驛과 東大門間에 地下鐵道實現在邇

非常時避難과 交通緩和對策으로 京春鐵道에 許可할 方針

電化完成까지는 까솔린車를 運轉

五百餘金買入商의 免許를 全部取消

密輸拔本策、三日官報로 發表

産金買入事務

서울구경하고 시괴無斷出家

일흔것은 靑春 어든것은 身病

布哇移民晚年의 幻滅

早女學生의 德行

拳鬪

拳鬪界巨星 沈相旭君 歸國第一戰

來廿一日京運서擧行

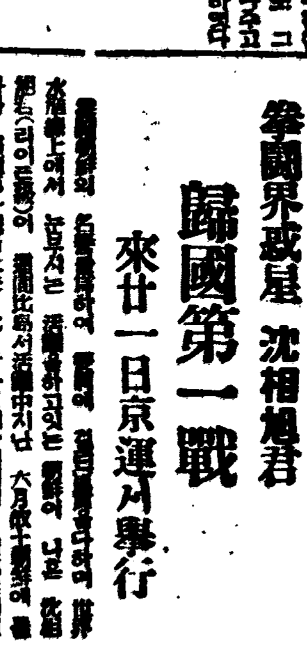

新麥價格公定되면 道內生産麥을 買上

端境期까지 食糧需給確保

"舊勢力을 徹底粉碎 新秩序建設에 邁進"

敵性國家擊攘大會 全朝鮮各地에서 熱烈히 共鳴絶叫

機械化國防協會

朝鮮本部創立委員會

五日午後、商工會議所에서 開催

京城로타리俱樂部 役員을 改選發表

延安에도 豪雨 九割五分移秧

事變記念日에 府民大追悼會

訓練院府民會場에서

町會費未納者에게 購買票檢印拒絶

榮基町會處置에 物議紛紛

人造石油새로登場

까솔린代用品으로 試驗良好

陸海軍各地病院에 演藝慰問團派遣

事變記念事業으로 朝鮮軍援聯盟에서

都市對抗씨름大會

雨天으로 不得已延期

오는十三、十四兩日 每日午後三時에 京城運動場에서

卅萬圓工費로 開城醫院新築

契約者招待會

…今日…曇時時雨…

立命館拓殖兩大學 柔道部가 來征

光山、大津兩君勝利

棒高跳에 四米六〇 와마담君의 世界記錄

第四回寫眞懸賞募集

課題 躍進朝鮮의表情

朝鮮의産業、交通、學文其他의스포ー츠、圖化一般의 躍進相을 寫眞에依하야 藝術的表現을 하는 것으로 함

畫幅 四切에 限함　點數 無制限

期間 七月十五日부터 同月二十五日까지

發表 七月二十八日부터 本報紙上에

▲發送處 朝鮮日報社編輯局懸賞寫眞募集係

注意事項

一、未發表作品에 限함
二、撮影時日、場所、畫題、作者의 住所姓名職業 年齡을 明記할것
三、出品印畫는 一切返還치안음

施賞

一等 一人 賞牌、副賞 記念메달 一個
二等 二人 賞牌 記念메달 一個
三等 五人 賞牌 記念메달 一個
佳作 十人 記念메달 一個

▲出品作品은 追後 本社主催로 展覽會開催를 計畫함

朝鮮日報社

주부지우사의 비듬업새는 養毛劑

메구미液

(試用)

九〇전 一圓五十전 二圓六〇전

主婦之友社發賣

살결이검고·개기름의분에게

이러한作用으로아름다움게합니다!

가장進步된洗粉으로 눈에띄일만치色白하고부드러운美肌를만드르시요

色白한 살결을 만들자면

研藥 ハトムギ洗粉 하도무기세분

主婦之友社發賣

三五전・六五전・一、五〇전 各百貨店、藥店、化粧品店에있음

中部版

虛弱兒童에 快消息 今年도 臨海校開設

京仁地方兒童二百名을 護養

日本赤十字社主催로

國有林野處分한 道山林課員送局

四個海岸面住民에 虎疫豫防注射實施

金浦署防疫陣을 强化

全南道今年棉作

蝟島漁獲이 不振

京畿山林會支部 仁川府에 新設!

七日부터 業務開始

夏日閑景

染病과 赤痢猖獗 仁川府民들 不安

衛生當局努力도 無色

鎭川郡農事 懇談會開催

三、增米計畫의 遂行에 關한 件
四、自給肥料增産에 關한 件
五、畓裏作에 關한 件
六、蠶、毛作 獎勵에 關한 件
七、增産計畫遂行에 關한 件
八、家畜改良의 增殖에 關한 件

雨後管內實情을 尹知事도 視察

知人不知心 親友집서 現金竊奪

十學級增設에 따라 九個校校舍增築

光山郡松汀等各小學校에

鎭川水利組合 創立期成會開催

宣川脚戲大會 觀衆이 無慮三萬

輸送中의 新聞紙 紛失盜難이 頻繁

一般은 京春의 無誠意를 非難

濟州稅務署 密造酒取締

肥料配給이 不足

綠肥品評會開催

始興郡産品이 第一位

合同運送會社 鐵原서도 組織

適性國家擊攘府民大會 來六日仁川서도 開催

府內各團體聯合으로

井邑思想聯盟分會 結成式盛況

光州商議總會 原案대로 可決

海上生活者爲한 救護會設立準備

知時雨洽足하나 苗不足으로 걱정

江華邑苗價每束廿錢

金浦郡移秧順調

來五日頃이면 完了

草刈選手權大會 唐津郡서 豫選施行

防共、防諜展覽會 初日六千五百名

染病과 痘疫患者 注文津에 五十名發生

衛生當局防疫에 腐心

滿浦와 時中에 脚戲大會盛況終幕

移秧人 夫不足

個人漁場撤廢를 島民들이 當局에 要望

全南纖維加工雜貨 都賣商組合結成

仁川府勢振興會 正副會長改選

赤十字社巡廻診療 山間僻地에도 實施

地方人事

元山 松濤園開園

黃海道九味浦 海水浴場一日開場

避暑客이 벌써 殺到

七、七記念日 金浦行事도 決定

黃海線甕津、長淵間 鐵道開通을 熱望

臨時빠스運轉

九味浦線 松川發 長淵着

擴張區域에 除外된 加午里編入陳情

脚戲鞦韆大會 郭山서 盛況裡終幕

龍淵面에 創氏熱 屆出者五百餘戶

急慢性림질에

使用이 簡便

效果가 絶對

適應症

急性、慢性淋疾

包裝

錠劑 二〇錠 五〇錠 一〇〇錠

粉末 二五瓦 一〇〇瓦 五〇〇瓦

注射 六管入 二管入 五〇管入

東京 日本藥品株式會社

朝鮮特約店 京城府南大門通二丁目

株式會社 新井藥房

세파지 -

セパジール錠

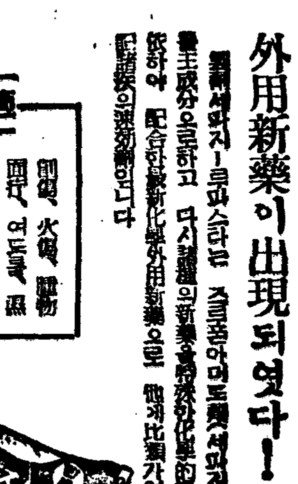

즈루파민劑세파지-루의 外用新藥이 出現되엿다!

適應症

許一 入-루 五瓦 十瓦

東京 日本藥品株式會社

セパジールパスタ

세파지-루 軟膏

青春茂盛 〔95〕

長篇小說

李泰俊 作
鄭玄雄 畵

최독주의 것는길(五)

「그럼! 그리게 여잔 결혼전엔, 결혼이만두 안돼, 혼인해 …… 등록된 다음에 몸을 허락해야 될….」

「그리게 못 미둘새면 근본적으로 결혼상대가 못되는거지 뭐!」

「사람말은 아무리 진정이라두 변하나봅디다. 처음엔 그게 진정이지 어떠케 거짓이었다구 해! 아무런 의리가 업는 녀석이야! 나와 결혼을 못하겠습디다. 어서 다른여자와 결혼을 하구 아이아만은 너이 민적에 사생아 아니게 어떠라구 나중엔 빌기까지 안 엿겠수? 그리다 그리다 말르만하더니 내눈아패서 숨어버리구 마는군!」

「그래서?」

하며 목주는 나미짱의 얼굴을 처음듣는듯 본다.

「아인 달이 차니 나왓지 어떠케우? 사생아녀이 또 사생을 낫스니 울어머니 꼴은 뭐유? 그때부터 난 죽은사실이구 치리구그리구 질련하니, 복종아치럼 오죽스럽한아 직도 귀여겹습닌 얼굴이다.」

「아이가 여실인데? 사내가 게집애가?」

「계집애! 월허구 사내문 될허유? 이번엔 어머니가 아니라 사실은 아이가 일이잖겨 …」

나미짱은 또 팔랑이 흘러젓한 구석거 위로햇다.

서(父親)의 를비(不備)일뿐 사실상에야 어디 아버지가업는자식이냐말야?

또 사람이란 아버지의자식이 되기만위해 세상에 나는거가? 그까짓 족보나캐는게 인류의 문화가? 도덕적책임이 잇다면 부모에게 잇슬뿐 자식이 왜 그죄를 바더야하노나말야?」

「그래두 세상사람들이 다 멸시하는걸 어쩌우? 우선 내자식이 이런꼴이되구 내아이까지 희생되지 안켓수?」

「그건 나미짱이 약속햇스니까 그리지. 왜 그녀석을쫍어 고소두 못해? 더렁게 위사료뿐 이나 엇사구가 아니라 그아이의 애비구 그녀석이라야정은 바더서야 올잔어? 더구나 나미짱을 사생아라구 유린해대로 유린하고 차버리는 그따위녀석, 그따위 몰로녀석을 단단히 버릇을 가르켜? 사생아란, 무슨 서자녀란, 그런걸 거정하고 어떠케사는거야? 어떤녀석이고 저이조상을 십대(十代)만 캐올라가봐 서자녀나 사생아의 자손 아닌녀석이 메치나있나?」

「………」

「미짱? 중외까정 공부했구 만 자기 비판은 가지구 살어야지 생각 해면서 서 하는 세상에 남의소리에만 끌려구 자실어떠케 운전하는거야? 창씨(創氏)에는 일일 봐요 그사람 처의자식이라구 해서 업수여기는 사람 누가 잇는거야?」

「내가 질르다 병을 내서루 이러케 가엾이 저러진 아씨로 ! 젊은 맘이 떠오러가 다 서는걸 뭐제두 통치기면서두 그걸 한번두 물러보지 못하구, 라구도링만 사날다구려! 어떠하우 살재니…멸재니…」

「………」

「생각한 잘 어지! 사내아일 월허우 사생안날!」

목주도 코허리가 찌르르하는 것을 참다 못해 수건을 내어 눈을 닦겠다. 그리고 고개를 흔들고

「나미짱 사정은 동정해두 나미짱 생각엔 동정할수 업는거야」

「언니? 그럼 내가 그때의녀석의 애아빌 원망하는게 잘못이란말유?」

「그게 잘못이 아니라 사생아라구 어째 그걸 비관하는거야, 사생아 코가 업나, 입이업나? 잇든 아비의 어름을 적지 못하는건 일종 공문…」

「자애 내 딸이지만 삼년이나 동구 쫏차다니길래 누가 그럴줄 알었수? 아일 맨배 나미짱은 불커 죽을라 눈에 폭풍우의 번번이며 이야기 햇다.」

「그래서 나미짱의 얼굴이 나미짱의 울음에 찬 ……」

唐 怪美人 ③

野談

車 青 吾

이 부여성은 맥이 안감에 꼭 가 긴급하여졋다.

거만한 여러사람들은 일시에 머리를 들어 도라다 보니 그는 대장군 문덕(文德)의 말하여 있는 청년모장 을지문덕(乙支文德)이엇다.

「국왕이하 여러 문무백관들은 또 그의 의기 와 러개 삼에 감격한 분들이 히 굴지서는 면우 갑자하서서 문덕을 향하여 발 을 사랑하는 땅으로 향하 …」

고 가상하다. 나라에 정과 가름 충용 노비한 신하가 잇는 바에야 어찌 외적을 두려워 할것이 잇스랴. 집(朕)이 이자리에서 경에게 우군대장(右軍大將)의 중임을 맛기노니, 우리 조국을 위하여 수신(首腦)의 중임을 지게되었노라.」

문덕은 원래 지모가 뛰어나 지혜…

저 가지기때문에 조금도 사양하는 기색이 업시 즉석에서 산은 배읍한후 전국에 긴급 동원령을 내려 밧 을 가리지안코 군사행동을 개시하게되었다.

×……×

이야기는 잠깐 다시 을지문덕의 내력담으로 들어간다.

문덕은 원래 고구려 장상지족(將相之族)으로 어려서부터 문무의 천재를 겸하고 여러 남보다 뛰어 …

여서때에 일측이 집을떠나 석다산석굴(石多山石窟)속에 들어가서 백일기도를 하며 정신수양을하다가 우연 수경선생(水鏡先生)이란 이인을만나 천문 지리 병법, 검술 시문(詩文) 복서(卜筮)등을 십여년동안 잘배워가지고 고구려서울로 돌아와서 유장군의 막하에잇게 되엇던것이다.

그는 거기에잇서서도 몰론남모르게 만호군공을 세웟지만은 그래도 아직시기를 만나지못한 까닭에 그때까지 세상사람이 그서명도 잘알지못하게 되엇더니 이제 이기회를다서 참여하두각을 나타내게되니 이런 나라는 국가로서는 장지룰해 이라 하겟스나 그로서는 공을 이루는 행운의 시기라 하겟다.

그때 문덕장군은 전국에 서 통이은 수만의 장정을 각영문에 배치하여 두고군 오도 휼세이시 군사 훈련 을 부즈러히 시켜 열경으로는 성지(城池)를 더한층 견고하게 수축하고 또 군량과 병기들도 무한…

가 자래로 무비에 힘을쓰고 고구려와 국민들이 원체 굿세고 충용한 판게도 만치안은 능히 어쨌든 전비가 이만치비웟고 정하 문명장군의 조치와 군

비하며 또한편으로는 비밀 정탐을 노하 적군의 허실을 탐지하게되니 고구려의 전비는 불과 며칠동안에 완전하게 정비되어있다.

어깃은 물론 고구려나라 락 저모로 필미암은것이엇다.

어느날 아침이엇다. 문덕장군은 일측이 상대에 노피 올라 신입지원병(新入志願兵)을 친히 검열하는데

장네에대한 무장한 여장부 하나가 틀혀히 나타나서 장군에게 군례를 한후 낭랑한 목소리로 어자오리 「소인은 안에 원한 어자이오나 역시 고구려 나라

의 백성이라 이제 국가의 위급존망지추를 당하와 그대로 잇삽기 어려워 한번 출전하기를 원하오니 장군께서 저 버리지 안으시오면 소인이 비록 약하고아

무 재조는 업사오나 생명을 바치서 나라의 은덕을 만분지일이라도 갚으랴하니다.」하고 청하얏다.

문덕은 그의 얼굴을 유심히 보니 가장 음 ……

려보니 그는 비록 여자이나 키가 팔척이 숨이나 되고 잔나비팔(猿臂)에 호목(虎目)이요 머리, 제비턱(燕頷)에 사슴(鹿)귀까지 생겨저서 어느 정도로 보든지 남자중에도 아주 당당한 장수 상으로 생긴 남자와 가장 다 그런데도 여자의 얼굴과 독종은 그대로 도 구비하여 고흔 말소리 던지 말을 할때마다 진주가진 바라지는 고흔 나 속이라 던지 버릇이 귀 맵시 잇는 눈썹 과 비교하지라도 조금도손 그 모든 점은 어떤 미인 색이 업서 뵈이고 나이도 벌써 오십이 가까운 중년이 상이라 하나 녹빈 홍안의 여 성 여편 자태는 그대로 붐은 하고 잇서서 얼른보면 불 파한 여심육 칠세 쫌게되 지 안흔 여자가든 판 …

문덕은 그의 모양을 보고 한편으로는 도리어 괴이한 생각이 나서 그의 성명과 내력을 물어보니 그는 조금도 서슴지 안코 이러케 자서하게 답하얏다. (계속)

揭示板

志願兵 新興에서 封切

동아흥업(東亞興業)작품 안석영(安夕影)감독의 「지원병(志願兵)」은 내지에서는 일본단법영화사의 손을 거처 배급되기로 되엇는바 동경본점은 이달 제사주 신흥(新興) 계 봉절산(電氣館, 早稻田映劇, 麻布新興, 新富座)에서 봉절하기로되어 SY계통설의 고영(高映)작품 「수업료」와 가치 동시에 상영하기로되엇다

★아름다운 鬪爭…이영화는 지난번 「창살업는 감옥」이 다행히 호평을 바덧스므로 생겨난 영화라고도 할수잇다 어보기로한다

封切 待機中의 洋畫陣 ①

米作品이 斷然首位!

미봉쇄영화가 업는니 재고품이 업는니해도 꾸준히 뒤를이어서 계속적으로 봉절되는것은 그래도양화다. 양화중에서도 단연수위를점령하고 잇는 것은 아 『메리칸』작품이고 다음은 불란서와 독일의 작품들이다

그러면 양화들은 시작되어 오늘까지 봉절을 기다리고 잇든영화의 「스톡」을 꼽 ……

원하같은 감독 주연등 거의 전부가 「창살업는감옥」 때의진용과같다 전작품이 여자감화원을배경으로된 신 구사상의대립을표현하였는데 그야말로 아름다워 로…(姉妹愛)와 모성애의상극을그린 작품에서 하는 그 현지 안의 뎨 …

연사 「안나·듀쿠ー」와 「코린 트·뤼세ー르」외에 현재 불란서 신극계에서 여름몸을 지고잇는 「레이몬드·루ー로ー」가 가담하기로되엇다

★女子들…이것은 미국영화로서 MGM의작품이다, 「메기ー」와 「죠ー지·큐ー카ー」감독이 …하게되는 신봉이란 여자만이 출연하게되는 진봉이란다, 흥미

롭다 주연하는 「스타ー」는 「노ー마·샤라ー」 「쪼ー온·크로포ー드」 「로자린드·러셀」 「포ー렛트·고다ー드」 「죠온·폰테인」 등등 쟁쟁한 일류 여배우 등으로서 일반 삼십오명이나되는 출연 살상에는 여자는 하나도 업다는 경이적작품이다 그러니까 그만치 「스토리ー」의 전개와 장면에 잇서서도 참 할것은 지금부터 너무 허락…될 나 …

★「이리·노이」의「에입·린칸」…이것역시 「아메리칸」의 RKO 「라디오」영화로서 「로버ー트·샤ー웃드」의 명작극을 영화화 한것이다 주연은 「레이몬드·마시ー」과 「죠온·크롬웰」이다

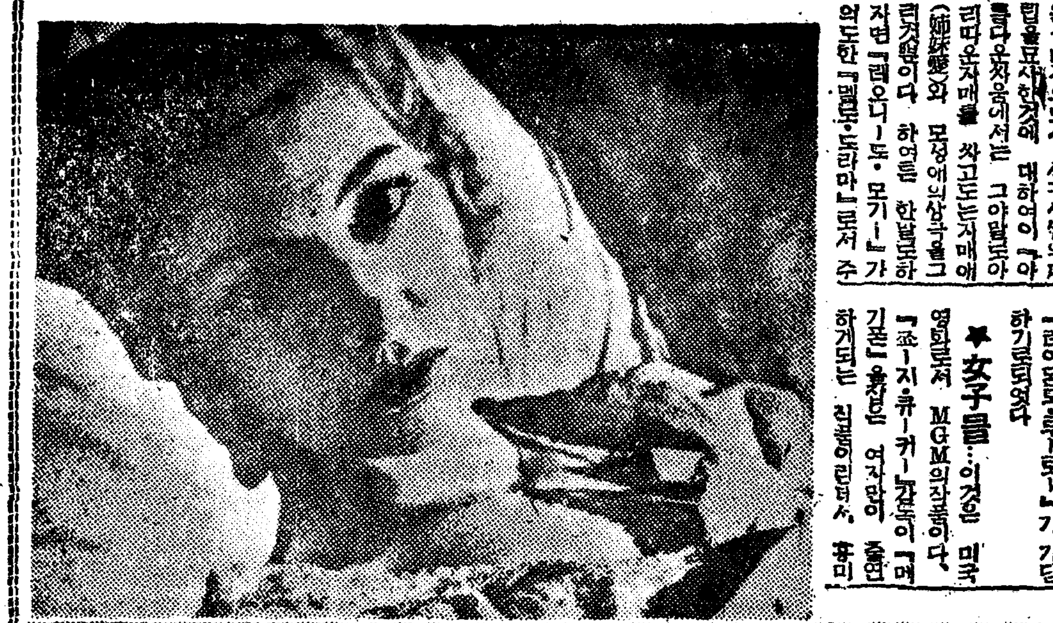

사진은 上으로부터 「아름다운鬪爭」 「女子들」 「이리노이」의 場面들

趣味와 娛樂

여름과 娛樂

▼…해마다 여름만되면 어떠케 지낼까 하는것이 가지가지의 화제로 되는 것이다. 나 역시 …

▼…그리다가는 다시 여름이 닥처오면 …

▼…영화상설관은 여름으로 …

▼…그리기 위해서는 계 인의 생활과 취미에 따라서 여름하게 된다.

文 吾

아메리카映畫 四本輸入許可

미봉쇄 제고작품이 무진 책적거라 고 아메리칸 영화에 대하여 대장성(大藏省)에서는 지난 달이십일부로 먼저 다음의 네작품의 수입을 허가하엿다

…

海外珍聞

世界第一가벼운 拳銃을 新發明

(마이런드 통신) 세계각국에잇서서 병기(兵器)의 진보는 놀랄만한 진보를 보이고 잇는바 미국 「쥬ー자ー시ー」주 (州)의 기계기사 「조ー지·…」씨는 최근에 중량이 겨우 십삼「온스」 밧게 안되는 세계에서 제일 가벼운 권총을 발명하엿다 …

올림피아 特別配給?

…

朝鮮文化映畫協會 專屬工場完成!

…

名老優二名 同日同時에 急死亡

…

스포ー츠

「스키알 로르트」

…

野球珍風景 엉터리 一點獲得

…

作文使節團을 高映에서 映畫化決定

「류ー리스트·뷰ー로ー」 주최로 조선아동의 「작문사절단」을 선발해서 내지여행에 보내어 전천만한 아동의 눈에 비추인 내지의 어모저모를 전조선아동에게 작문으로 전하는외에 내지의 아동과도 교환(交驩)시키어 아동들을 통하여서의 내선일체의 실적을 올리고저하는 계획이 발표되어 이달하순에 출발하여 약 두주일동안 예정으로 내지에 가기로 되엇다바 고려영화사(高映)에서는 이것을 영화화하여 여행중의 실사와 또는 아동들의 작문에 의한 조선내의 각지소개를 겸한 「계절…」 …이러한 내용을 가진야말로 제작하려고 「류ー리스트·뷰ー로ー」와 그동안 타협중이던바 최근에 이르러 어기회어 성립되어 색다른 파 영화를 제작하기로 되엇슴으로 기대를 밧고잇다.

新人選手權戰 棋譜

中原逐鹿戰方酣

黑家는無餘地玉碎?

觀戰記 權 秉 郁

白 任佑植·黑 金在鴻 (四日午後八時)

第(6)譜

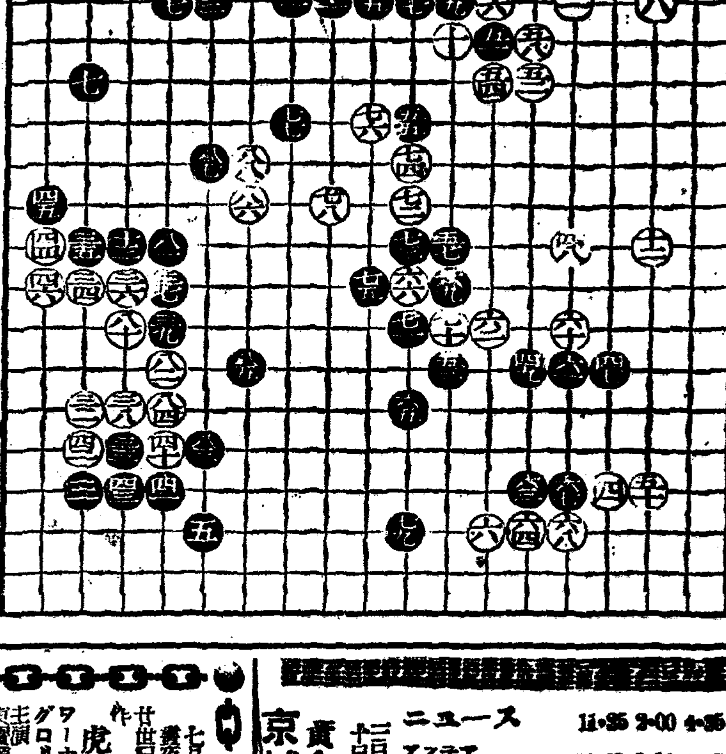

放送 JODK

四日(木)

▲午前六時 (東)라디오體操
▲同七時 宮城遙拜
▲同一〇時三〇分 氣象通報
▲正午 (東)時報 …
▲同一一時二〇分 …
▲午後零時五分 歌謠曲(레코ー드)
▲同一時…

第一放送

▲午後零時五分 (東)輕音樂 …

講演 (四日午後八時) 鄭圃隱先生이야기 金庠基
一, 포은선생의 활동시대와 그 내외정세
二, 그의 학문과 문장
三, 그의 정치활동
五, 그의 최후와 그에대한 평

經濟解說 (四日午後七時) 貿易의 新課題 朱 鍊

五日(金)

▲午前六時 (東)라디오體操
▲同七時 宮城遙拜
▲同一〇時三〇分 氣象通報
▲正午 (東)時報
…

第一放送

…

大陸劇場
7月2日ー7日上映時間表
格子なき牢獄 10・30
ニュース 12・12 3・23 6・50
娘よ何故 12・25 3・45 7・05
さからうか
格子なき牢獄 1・46 4・58 8・10

東洋劇場
金 健 作 悲劇 사랑의 鋪道 (三幕四場)
近日上演豫告

優美館
地球下の魔人
模範孝女の殺人
暴れ出した孫悟空

第一劇場
虎鮫島脫獄
東遊記
熱血決死隊
ターザンの猛襲

京城寶塚劇場
ニュース 11・25 2・00 4・35 7・20
黃金座改め
大楠公 第一篇 12・25 3・00 5・35 8・20
舞姬サザ 10・00 12・35 3・10 5・45 8・40

和信映畫館
中大會隊
パテイ空
カーボイ

夏期休暇中 高協劇團

京劇
ニュース
安來節お秀
娘たづねて三千里

若草東寶
7月2日よりの上映時間表
ニュース 10・30 1・25 4・15 7・10
巻くるらす繪 10・40 1・35 4・25 7・20
だんだら闘ルケン 11・55 2・50 5・40 8・35
死エノケンワンワン大將 12・25 3・20 6・10 9・05

新富座
電話殺人事件
妹の晴着
樂しき我家

明治座
2日ー7日上映時間表
目撃者 10・00 1・20 4・33 7・57
廣東進軍抄 11・20 2・40 5・53 9・17
阿新丸 12・06 3・26 6・40

桃花劇場
ターザンの猛襲
お轉婆社長
田宮坊太郎